



すみだ社協だより

〒131-0032
墨田区東向島2-17-14
すみだボランティアセンター内
☎ 3614-3900 FAX 3610-0294
HP <https://www.sumida-shakyo.or.jp>
FB <https://www.facebook.com/sumida.shakyo>

No.215

- 2面 ● ちょこっとサービス ミニサポート事業 ● 令和4年度子育て支援員研修 ● 地域福祉プラットフォーム京島イベントのお知らせ ● 赤い羽根共同募金活動にご協力をお願いいたします ● ご寄附の報告
- 3面 ● 司法書士による「高齢者・障がい者のための成年後見無料相談会」 ● 教育支援資金をお貸しします ・生活福祉資金貸付制度・ ● 寄附物品を提供します
- 4面 ● すみだボランティアセンターからのお知らせ ● イベント情報コーナー ● すみだボランティアまつり開催!! ● ご寄附のお願い ● 2022 夏体験ボランティア報告

知っていますか? 「災害ボランティアセンター」



災害ボランティアセンターの役割

被災者の困りごとを把握し、ボランティア活動を希望する方につなぎます。その他、被災地の情報発信、関係機関との連携などを行います。



災害ボランティアセンターとは

墨田区において大規模な自然災害(地震・風水害など)が発生した場合、「墨田区地域防災計画」に基づき墨田区社会福祉協議会は墨田区と協働してボランティア活動を円滑に進めるための拠点として『災害ボランティアセンター』をすみだボランティアセンターに設置・運営します。

災害ボランティアとは

被災者の支援、被災地の復興・復旧のお手伝いをするのが災害ボランティアです。災害時には「被災者・被災地のために何かしたい」とボランティアが応援に駆け付けます。



災害ボランティアプレ登録を受付けています。

災害時の復旧・復興支援を行う災害ボランティアに特化したボランティア登録制度の創設を見据え、災害ボランティアプレ登録を開始しました。

登録していただいた方には災害ボランティアに関する講習・講座の案内や被災地の受入情報をお知らせします。また、研修、訓練等を通して災害ボランティアについて一緒に学ぶ機会を設けます。

日頃からの「つながり」を大切に、災害に備えていきます。ぜひ、ご登録ください。



災害ボランティア プレ登録フォーム▶

災害ボランティア活動の内容

【被災地での活動】

- ・家財の片付けや泥のかき出し
- ・避難所での炊き出し
- ・サロン活動のお手伝い
- ・被災者のお話を聴く など

【被災地以外での活動】

- ・募金や義援金
- ・救援物資の提供 など



災害が起きた時、支援の行き届かない人をなくすためにも日頃からの「つながり」が大切です。我がまち「すみだ」をみんなで守りましょう。



災害ボランティア講座 参加者募集

つなぐ、むすぶ、ほどこけない! 驚きの実用ロープワーク術

災害が起きた時の救助、避難など様々な場面で活躍するロープ。今回は、災害時はもちろん、普段の生活の中でも役立つロープワークを、防災士の方に実演してもらいながら学びます。ぜひご参加ください。

- とき** 12月3日(土)午後2時~4時
- ところ** すみだボランティアセンター(東向島 2-17-14)
- 講師** 日本防災士会 東京都支部 事務局長 村岡孝次氏
- 内容** ロープワーク実習、災害ボランティアについての説明など
- 定員** 先着15人 **費用** 無料

- 持ち物** 筆記用具
- 対象** 墨田区在住・在勤・在学中で災害ボランティア活動に関心のある方(高校生以上)
- 申込み** 10月3日(月)からホームページ申込フォーム▶または電話でお申込みください。
☎ 3612-2940



墨田区社会福祉協議会のご案内

〒131-0032
墨田区東向島2-17-14
すみだボランティアセンター内
経営担当・地域福祉活動担当
☎3614-3900 FAX3610-0294
すみだボランティアセンター
☎3612-2940 FAX3610-0294
すみだ福祉サービス権利擁護センター
☎5655-2940 FAX3612-2944
福祉資金担当
☎3614-3902 FAX3612-2944
福祉なんでも相談
☎5655-2121

〒130-0014
墨田区亀沢3-20-11 関根ビル4階
すみだボランティアセンター分館内
すみだボランティアセンター分館事務局
☎5608-2940 FAX5608-2944
すみだハート・ライン21事業室
☎5608-8102 FAX5608-2944
ミニサポート事業
☎5608-3246 FAX5608-2944
すみだファミリー・サポート・センター
☎5608-2020 FAX5608-2944

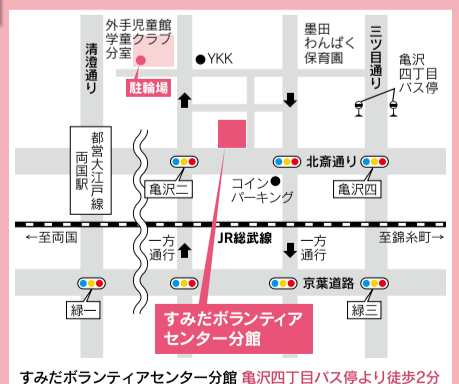
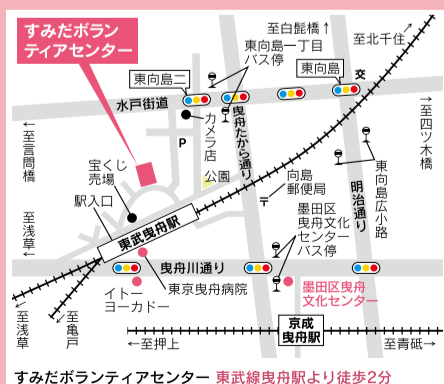

ちよこっとサービス ミニサポート事業

高齢の方や障害のある方が自宅で自立した生活が送れるよう、電球の交換や体調を崩した時の近所の買い物など、日常生活でのちょっとした困りごとを地域の協力員が訪問してお手伝いします。「活動内容に興味がある!」という方大歓迎です。まずは事業説明会にご参加ください。

- 【登録資格】** 18歳以上の健康な方ならどなたでも登録できます。専門的な資格は必要ありません。
- 【謝礼金】** 400円(30分)
- 【申込み】** 事前に電話でお申込みください。

じゅうたんを敷き直すため、家具を移動中!
(ミニサポ協力員Kさん)



一人では無理だったので助かったわ~
(依頼者Uさん)



ハート・ライン21/ミニサポート事業説明会の日程

とき	ところ
10月11日(火) 午前10時~11時半	地域福祉プラットフォーム京島 (京島3-49-18 キラキラ茶家)
10月19日(水) 午前10時~正午 *ボランティア説明会と合同です	すみだボランティアセンター分館 (亀沢3-20-11関根ビル4階)
11月16日(水) 午後2時~3時半	すみだボランティアセンター (東向島2-17-14)
11月25日(金) 午後6時半~8時	すみだボランティアセンター分館 (亀沢3-20-11関根ビル4階)

【問合せ・申込み】 すみだハート・ライン21事業室 ☎5608-8102

ご寄附の報告(敬称略)

2022年7月~8月

2022年	氏名	住所	寄附物品
7月	ひがしんビジネスクラブ オーロラ吾嬬支部 東京東信用金庫吾嬬支店	京島3	50,000
	ひがしんビジネスクラブ オーロラ両国支部 東京東信用金庫両国支店	両国4	車いす3台
	ひがしんビジネスクラブ オーロラ本店支部 ひがしん本店みのり会 東京東信用金庫本店	東向島2	車いす3台



ひがしんビジネスクラブオーロラ両国支部 東京東信用金庫両国支店様
ひがしんビジネスクラブオーロラ本店支部 ひがしん本店みのり会 東京東信用金庫本店

一般・一円玉寄附 ★=一円玉寄附金

2022年	氏名	住所	寄附金額	
7月	田中 基博	本所2	30,000	
	田中 三伊	本所2	20,000	
	中島 友紀子	向島3	10,000	
	★ 駒四寿楽会	東駒形4	4,345	
	山田 和子	墨田4	2,000	
	霜田 知久	向島3	10,000	
	岩立 安巨	立花3	3,000	
	匿名	向島4	528	
	大越 陽介	亀沢2	20,000	
	★ 八広はなみずき会	八広6	924	
	★ 両三クラブ	両国3	3,820	
	★ 錦一明友会	錦糸1	3,086	
	匿名	立花1	5,000	
	★ 亀四亀楽会	亀沢4	9,033	
	★ 本一白寿会	本所1	6,582	
	★ 八広六西クラブ	八広6	2,295	
	加賀美 輝彦	向島2	3,000	
	★ 高砂会	立花4	40,478	
	すみだボランティアセンター1階自販機	東向島2	1,130	
	(株)三盛 東日本事業部	錦糸1	2,319	
	★ プラムクラブ	向島1	2,757	
	角谷 喜久江	横川5	14,175	
	★ 京三長生会	京島3	19,937	
	小磯 幸子	中央区	3,000	
	★ 文花福寿会	文花1	7,883	
	★ 笑和プラチナクラブ	京島3	2,279	
	★ 鐘ヶ洲敬友会	墨田5	5,896	
	★ 梅若会	墨田2	320	
	匿名	東駒形1	10,000	
	★ 緑三寿会	緑3	2,997	
	★ 東駒一敬親会	東駒形1	11,253	
	★ 八広六西クラブ	八広6	1,200	
	8月	田中 基博	本所2	30,000
		田中 三伊	本所2	20,000
中島 友紀子		向島3	10,000	
山田 和子		墨田4	2,000	
霜田 知久		向島3	10,000	
岩立 安巨		立花3	3,000	
NPO法人六三四塾 多賀康之		押上1	634	
★ 横網盛寿会		横網2	2,559	
オガワ商店 お客様一同		八広5	1,776	
小川 文男		八広5	10,000	
小川 雅大		八広5	3,000	
齊藤 昇		菊川3	30,000	
★ 四丁目友の会		立花4	5,759	
★ 京三中央寿和会 宗像和子 宮澤哲男		京島3	2,305	
本郷キリスト教会 牧師 朴登激		江戸川区	20,000	
匿名		立花1	5,000	
★ 未広会		八広6	5,998	
加賀美 輝彦		向島2	3,000	
★ 立花南白鶴会		立花3	5,136	
★ ひまわりクラブ		八広5	3,048	
★ いきいき東向会		東向島5	2,471	
★ 石一長寿会		石原1	1,843	
杉山 哲朗		石原3	20,000	
★ 立花五福寿会		東墨田1	6,029	
★ 吾嬬明和会	京島3	13,030		
★ 梅若会	墨田2	252		
森川 貴志	緑4	20,000		
小磯 幸子	中央区	3,000		

2022年	氏名	住所	寄附金額
7月	飯嶋 モト子	向島3	10,000
	真下 裕道	押上3	1,542
	匿名	荒川区	2,056
	榎田 節子	向島5	3,083
8月	山下 千津枝	堤通1	3,597
	飯嶋 モト子	向島3	10,000
	匿名	荒川区	2,056
榎田 節子	向島5	3,597	

2022年	氏名	住所	品名・数量
7月	櫻井 光子	江東橋4	おもちゃ(新品)1点
	(株)福助 高橋 雄三	石原3	清涼飲料水(ペットボトル)5箱
8月	櫻井 光子	江東橋4	おもちゃ(新品)2点

その他紙オムツなど多数 (社協が仲介した寄附物品については掲載しておりません。ご了承ください。)

令和4年度 子育て支援員研修

(子育てサポーターおよびサポート会員養成講座)

子育て家庭の心強い味方になってくださる方、大募集!

子育ての経験や知識を生かして、地域で活動するために「子育てサポーターおよびサポート会員養成講座」を開催します。詳しくはお問合せください。

- 【とき】** 11月4日(金)・7日(月)・9日(水)・11日(金)・15日(火)・17日(木)・21日(月)の7日間に加えて、11月14日(月)・16日(水)・18日(金)の3日のうちいずれか都合のよい1日 午前9時~午後4時半(日によって時間が異なります)休憩1時間
- 【ところ】** 墨田区役所(吾妻橋1-23-20)ほか
- 【対象】** 20歳以上で、子育て支援に理解と熱意があり、講習会終了後に活動できる区民の方
- 【費用】** 1,500円(普通救命講習受講料)3年以内に受講済みの方は応相談
- 【申込み】** 事前に電話でお申込みください。すみだファミリー・サポート・センター ☎5608-2020

地域福祉プラットフォーム京島

手作り布絵本で読み聞かせイベント

地域福祉プラットフォーム京島では、地域の方が作成した布絵本や、お子さんの年齢・月齢に合わせた絵本の読み聞かせを行っています。ボランティアさんとの交流の時間もあります。ぜひ、お気軽にご参加ください。

- 【とき】** 毎月第2火曜日 午前11時半~午後1時 *祝日除く。
- 【ところ】** 地域福祉プラットフォーム京島 (京島3-49-18)
- 【定員】** 8人程度 *出入り自由です。*飲み物は各自ご持参ください。
- 【問合せ】** 地域福祉活動担当 ☎3614-3900



赤い羽根共同募金活動にご協力をお願いいたします

赤い羽根共同募金運動が、10月1日から全国一斉に始まります。今年も多くの皆様のご協力をお願いいたします。

キャッシュレス決済による寄附について

クレジットカード決済による寄附ができます。

<https://hanett.akaihane.or.jp/donate/entry/100/13/>

ログインIDの登録をしていない方も、画面下部の各項目にご記入いただければ寄附していただくことができます。「ご寄附先の地域」の選択欄で墨田区を指定していただきますと、区内の寄附金として取り扱われます。



司法書士による「高齢者・障がい者のための成年後見無料相談会」



このようなことで
悩んでいませんか？

- ①「成年後見制度」で何ができるの？
- ② 知的障害の子どものことを考えると、私たち両親が亡くなった後が心配！
- ③ 老後の蓄えを安全に確実に守るにはどうしたらいい？
- ④ 親戚が遠方だから、万一のときが心配！
- ⑤ いずれは施設に入所したいが、その頃になって手続きができるの？
- ⑥ 相続・遺言・悪質商法被害・多重債務問題など…

あなたやご家族の悩みごとについて司法書士がお答えします。

【と き】 11月2日(水)午前10時～午後4時

【定 員】 12人

【相談時間】 1人 75分

【と ころ】 すみだボランティアセンター(東向島2-17-14)

【相 談 員】 成年後見センター・リーガルサポート東京支部 司法書士

【費 用】 無料

【主 催】 公益社団法人 成年後見センター・リーガルサポート東京支部

【共 催】 東京司法書士会 墨田区社会福祉協議会

【後 援】 墨田区

【申込み・問合せ】

事前に電話でご相談、ご予約ください。

すみだ福祉サービス権利擁護センター

*月～金曜日の午前9時～午後5時(祝日は除く)

☎5655-2940

FAX 3612-2944

教育支援資金をお貸しします -生活福祉資金貸付制度-

所得の少ない世帯(別表1)の学生で、進学等にあたり金融機関などからの借入が困難な場合に、東京都社会福祉協議会の無利子の貸付制度である教育支援資金が利用できます。貸付の際には審査があります。受験前でも予約申込みができます。

なお、高等専門学校・短期大学・専門職短期大学・専門学校(専門課程)・大学・専門職大学に在学中または進学予定の方は、日本学生支援機構の給付型・第一種奨学金の優先利用が必須条件となります。また、入学手続きに必要な入学金・学費等の借入れなど、他の制度では対応できない「つなぎ的貸付」や「学費等の支払いの不足分の貸付」が利用できます。

【対象】 高等学校、専修学校(高等課程)・高等専門学校、短期大学、専門職短期大学、専修学校(専門課程)、大学、専門職大学に在学中、または進学予定の方

- 各種学校など対象外の学校もありますので、お問い合わせください。
- 既に支払われた学費については、貸付の対象にはなりません。
- 貸付から返済完了までの過程で、民生委員による相談援助活動が行われます。

【利子】 無利子

【貸付限度額】 別表2のとおり

【連帯借受人】 1人(世帯の生計中心者)

【据置期間】 卒業後6か月以内

【償還期間】 月賦(最長14年168回)

【問合せ・申込み】 福祉資金担当 ☎3614-3902

【別表1】 収入基準

世帯人員	2人	3人	4人	5人
平均月収	272,000円以下	335,000円以下	385,000円以下	425,000円以下

*世帯の収入額から、家賃、住宅ローンの返済、定期的支出(療養費・仕送り)等が、一定金額まで控除されます。

【別表2】 貸付限度額

区分	高等学校 専修学校(高等課程)	高等専門学校	短期大学 専門職短期大学 専修学校(専門課程)	大学 専門職大学
教育支援費 (月額上限額)	35,000円	60,000円	60,000円	65,000円
特に必要な場合 (月額上限額の1.5倍)	52,500円	90,000円	90,000円	97,500円

*貸付月額は在学期間中同額での適用となります。 *未払いの経費が対象です。

就学支度費 (入学時のみ対象)	500,000円	500,000円	500,000円	500,000円
--------------------	----------	----------	----------	----------

*入学する学校の入学時に必要な経費(入学金)を、限度額の範囲で貸付けします。 *未払いの経費が対象です。

寄附物品を提供します

当協議会に寄附していただいた物品を区内にお住まいの方に提供します。

品 目

大人用紙おむつ

パンツタイプ(M)サイズ

テープタイプ(L)サイズ

尿取りパッド

申込方法

電話でお申込みください。

申込期間

10月3日(月)～10月14日(金)

(土・日・祝日を除く)

*数に限りがありますので、申し込み多数の場合は抽選になります。先着順ではありません。

*抽選の結果は10月24日(月)以降にお知らせします。

配布期間

10月24日(月)～11月30日(水)

(土・日・祝日を除く)

*上記期間内に引き取りに来られなかった場合は、辞退したものと判断させていただきます。ご了承ください。

受付

経営担当 ☎3614-3900

◇地域の方々のために、大人用紙おむつ(パンツタイプ・テープタイプ)、尿取りパッドをご提供くださる方を随時受け付けています。未開封、未使用品に限ります。
◇将棋セット(折り畳み式)、マージャンパイ(赤牌を含むもの)、マージャン卓(伸介品目・全自動不可)をご提供くださる方も随時受け付けています。
なお、在庫の都合上、受け取りをお断りすることもあります。

(ご注意)

・この用紙は、機械で処理しますので、金額を記入する際は、枠内にはっきりと記入してください。また、本票を汚したり、折り曲げたりしないでください。
・この用紙は、ゆうちょ銀行又は郵便局の払込機付きATMでもご利用いただけます。

・この払込書を、ゆうちょ銀行又は郵便局の渉外員にお預けになるときは、引換えに預り証を必ずお受け取りください。

・ご依頼人様からご提出いただきました払込書に記載されたおとこと、おなまえ等は、加入者様に通知されます。
・この受領証は、払込みの証拠となるものですから大切に保管してください。

きりとり線

収入印紙

課税相当額以上

貼 付

印

ご寄附の方法

次のいずれかの方法でご納入をお願いいたします。

- ① この振込用紙にお名前、ご住所、電話番号、寄附の希望内容をご記入の上、ゆうちょ銀行でお振込みください。
- ② 社協の窓口へお越しください。
 - ・すみだボランティアセンター 1階(東向島2-17-14)
 - ・すみだボランティアセンター分館(亀沢3-20-11 関根ビル4階)



小地域福祉活動の様子

この場所には、何も記載しないでください。

【問合せ】

墨田区社会福祉協議会

☎3614-3900

すみだボランティアまつり開催!!

【とき】11月6日(日)午前10時～午後3時

①午前10時～ ②午前11時～ ③午後1時～ ④午後2時～

【ところ】すみだボランティアセンター(東向島2-17-14)

【内容】ボランティア活動体験

(手話・車いすなど。詳しくはホームページをご覧ください。)

- ・ボランティア団体活動紹介
- ・ボランティアセンター紹介
- ・団体バザー
- ・だれでも健康相談 など

【定員】事前申込制(各回先着25人)

*体験希望の場合、人数制限があります。

*当日空きがあれば入場できますが、
空きがない場合はお待ちいただきます。

【申込み】10月11日(火)からホームページ申込フォームまたは電話でお申込みください。その際、お名前、連絡先、希望時間(①～④)、参加人数をお知らせください。

☎3612-2940 FAX3610-0294

電話の受付は月曜日～金曜日の午前9時～午後5時



当日は新型コロナウイルス感染予防について、最大限の対策をして開催します。



2022 夏体験ボランティア報告

7月23日から9月16日まで、夏体験ボランティアを実施しました。

今夏もコロナ禍の影響を受け、規模を縮小しての実施となりましたが、小学生から社会人までの93人が活動しました。この夏体験ボランティアが参加者にとって、夏の良い思い出となり、今後のボランティア活動を始めるきっかけになれば幸いです。ご協力いただいた皆さま、ありがとうございました。

点字の打ち込みに
チャレンジ区内福祉施設に
届ける
壁画制作SDGsや
環境についての
クイズ大会在日外国人の
方々との
交流の場

イベント情報コーナー

ボランティア説明会

10/19(水) ボランティア活動の紹介、活動時の注意点など。

【ところ】10/19(水) すみだボランティアセンター分館(亀沢3-20-11関根ビル4階)

11/25(金) すみだボランティアセンター(東向島2-17-14)

【対象】ボランティア活動を始めたいと考えている方

【定員】各日 8人

【申込み】事前に電話でお申込みください。 ☎ 3612-2940

*10月19日(水)は有償ボランティアの説明会と合同で行います。

街かど食堂

毎月第4水曜日 多世代交流を目的とした街かど食堂を、
テイクアウト形式(カレー)で開催します。

10/26(水) 【ところ】キラキラ茶家(京島 3-49-18)

11/16(水) 【費用】250円

【申込み】事前に電話でお申込みください。 ☎ 3614-3900

*アレルギーには対応しておりません。 *限定40食。1世帯3食まで。

*11月は第3週に開催します。

弁護士による権利擁護法律相談

毎月第3木曜日 ①判断能力が十分ではない方への権利擁護相談

10/20(木) ②福祉サービスの苦情相談③親族後見人からの相談

11/17(木) 【ところ】すみだボランティアセンター(東向島 2-17-14)

【対象】①区内在住で認知症高齢者・知的障害者・精神障害者・その他判断能力が十分ではない方とその関係者

②区内在住の福祉サービス利用者とその関係者

③区内在住の成年被後見人等の親族後見人とその関係者

【費用】無料

【申込み】事前に電話でご相談、ご予約ください。すみだ福祉サービス権利擁護センター

☎ 5655-2940 FAX 3612-2944

おもちゃサロン たくさんのおもちゃで遊べます。

すみだおもちゃサロン

毎週金曜日と第3月曜日 *祝日はお休みです。

午前10時半～11時半/午後1時半～2時半

第1金曜日午後と第3月曜日は障害のあるお子さん専用の時間です。

【ところ】すみだボランティアセンター1階 おもちゃのお部屋

(東向島2-17-14)

【定員】予約制(各時間8人まで)

【費用】無料

【申込み】ホームページ内申込みフォーム

または電話でお申込みください。

☎3614-3900

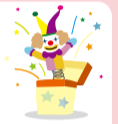

みどりおもちゃサロン

くどなたでも遊べます>

毎月第4水曜日 *祝日はお休みです。

午前10時半～11時半/午後1時半～2時半

【ところ】みどりコミュニティセンター 3階 和室(緑3-7-3)

【定員】予約制(各時間6組まで)

【費用】無料

【申込み】みどりコミュニティセンター

☎5600-5811



参加ご希望の方へ

*前日までにお電話でお申込みください。*必ず保護者の方の付き添いが必要です。

【問合せ】地域福祉活動担当 ☎3614-3900

02 東京		払込取扱票										通常払込料金 加入者負担		
口座記号番号		金額										金		
001104		765123										千 百 十 万 千 百 十 円		
加入者名	社会福祉法人 墨田区社会福祉協議会											料金	備考	
通	※ 墨田区社会福祉協議会の寄附金として申し込みます。 ※ 賛助会費に○を付けられた方で、すでに今年度の賛助会費をいただいている場合や1,000円単位以外のお振込みは、ご寄附として受け付けさせていただきます。ご了承ください。													
信	<input type="checkbox"/> 賛助会員 年会費 1口1,000円～ <input type="checkbox"/> 一般寄附(使途を指定しない寄附)													
欄	おとところ(郵便番号 -)													
ご依頼人	おなまえ											日 附 印		
裏面の注意事項をお読みください。(ゆうちょ銀行)(承認番号東第53824号)													これより下部には何も記入しないでください。	

振替払込請求書兼受領証

001104		通常払込料金 加入者負担									
口座記号番号		金額									
001104		765123									
加入者名	社会福祉法人 墨田区社会福祉協議会										
金額	おなまえ										
ご依頼人	日 附 印										
料金	備考										

この受領証は、大切に保管してください。

ご寄附のお願い
(振込み用紙つき)

募集内容

● 賛助会費
(年会費1口1,000円～)● 一般寄附
(使途を指定しない寄附)

*当協議会へのご寄附・賛助会費は所得税・住民税・法人税の税控除が受けられます。

ご寄附の方法については
裏面をご覧ください。

問合せ

墨田区社会福祉協議会
☎3614-3900この払込取扱票をマシン目で
切り取って、ゆうちょ銀行で
ご納入ください。